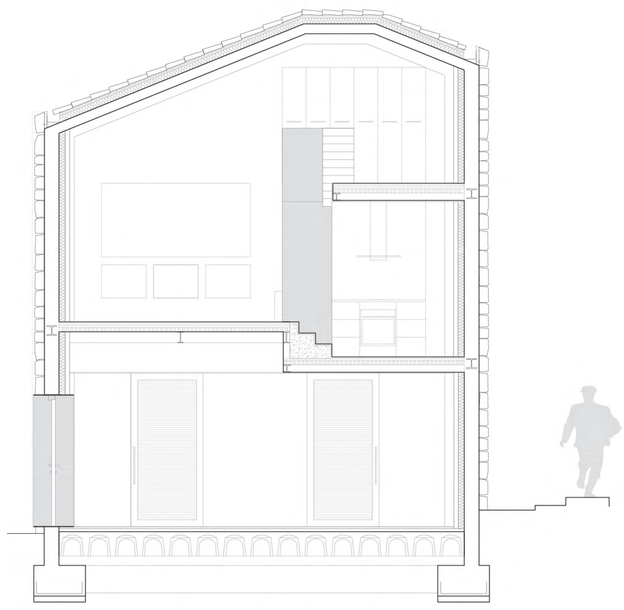

A. SECCION TRANSVERSAL ESCALA 1:100

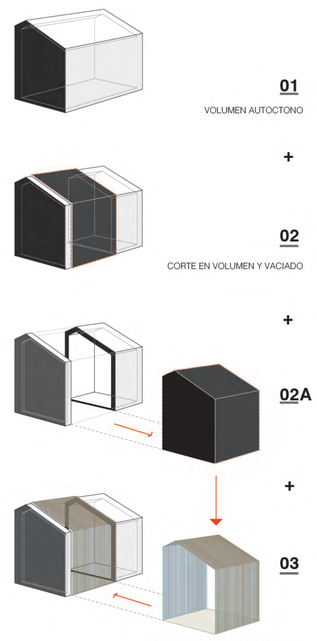

05. ACCESO A LA VIVIENDA

CASA S

01. FACHADA SUR

06. ENTREPLANTA COCINA

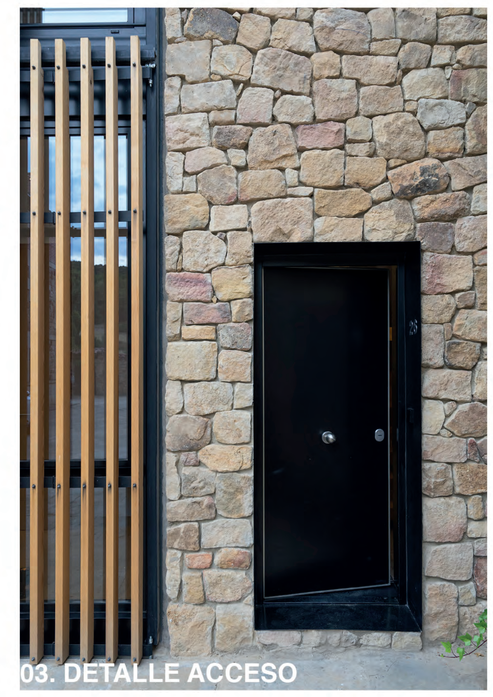
03. DETALLE ACCESO

07. PLANTA PRIMERA SALON

02. FACHADA NORTE

08. PLANTA PRIMERA COMEDOR

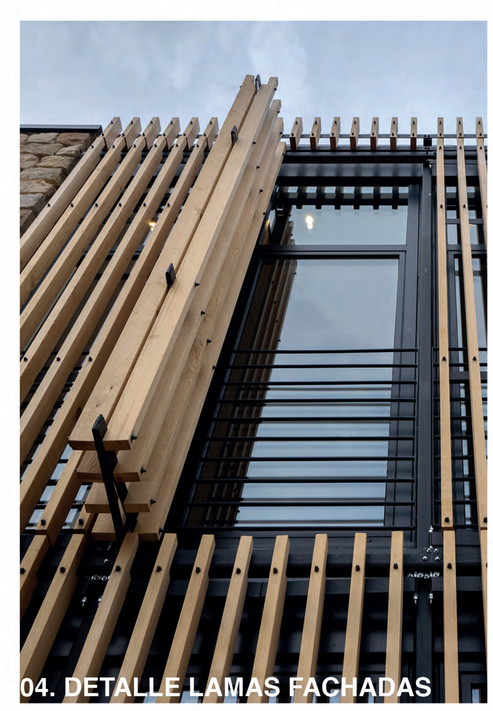
04. DETALLE LAMAS FACHADAS

CRITERIOS DE SOSTENIBILIDAD AMBIENTAL : LAS PIEDRAS DE LA FACHADA SON PIEDRAS REUTILIZADAS DE VIVIENDAS DERRUIDAS DE SALDUERO.LA MADERA DE LAMAS Y DE LA ESTRUCTURA ES MADERA DE PINO DE LA ZONA TRATADA EN AUTOCLAVE . LA CALDERA FUNCIONA CON PELLETS
MATERIALES COAM : LA TARIMA DE LA VIVIENDA ES TARIMA MACIZA DE JUNKER

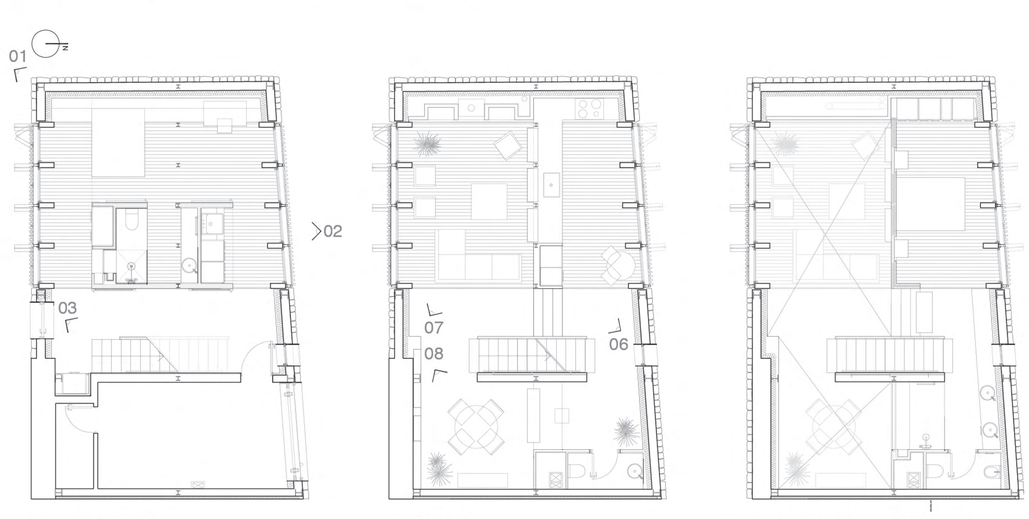

1. PLANTA BAJA
2. PLANTA 1º
3. PLANTA BAJO CUBIERTA

A. PLANTAS

09. LA VIVIENDA EN SU ENTORNO

La Casa S se ubica en Salduero un precioso pueblo de la provincia de Soria. Autóctono y tradicional, sus construcciones se caracterizan por ser volúmenes compactos - a dos aguas - realizados con piedra caliza extraída de las canteras de los alrededores .

Nuestra premisa a la hora de proyectar la vivienda fue respetar la tipología original a la vez que la cuestionábamos confrontándola a un modelo de hábitat contemporáneo .
De este modo concebimos la vivienda como una intersección entre dos volúmenes . Uno compacto, espeso , de piedra reciclada de la zona y pequeñas aperturas y otro - que literalmente atraviesa al primero - ligero, de vidrio y lamas de madera de la zona .

La casa S se convierte así en una interfaz, un experimento, desde el que cuestionar y evidenciar, mediante la superposición, dos modelos de vida en una sociedad en mutación . Se ponen así de manifiesto las diferencias perceptivas en relación al entorno y a lo publico que coexisten en una sociedad contemporánea, donde el ver y el ser visto son los vectores principales, y otra más tradicional donde el dominio de la vida privada se oculta tras los muros de la vivienda .

Sin pretensión de juzgar, sino más bien de jugar a interrogar los dispositivos arquitectónicos actuales y tradicionales , nuestro concepto de sostenibilidad parte de la noción de las tres ecologías desarrolada por Felix Guatari Una sostenibilidad que abarque no sólo la esfera ambiental sino también la social y la mental evidenciando la profunda conexión e interdependencia de todo lo que nos rodea y conforma .